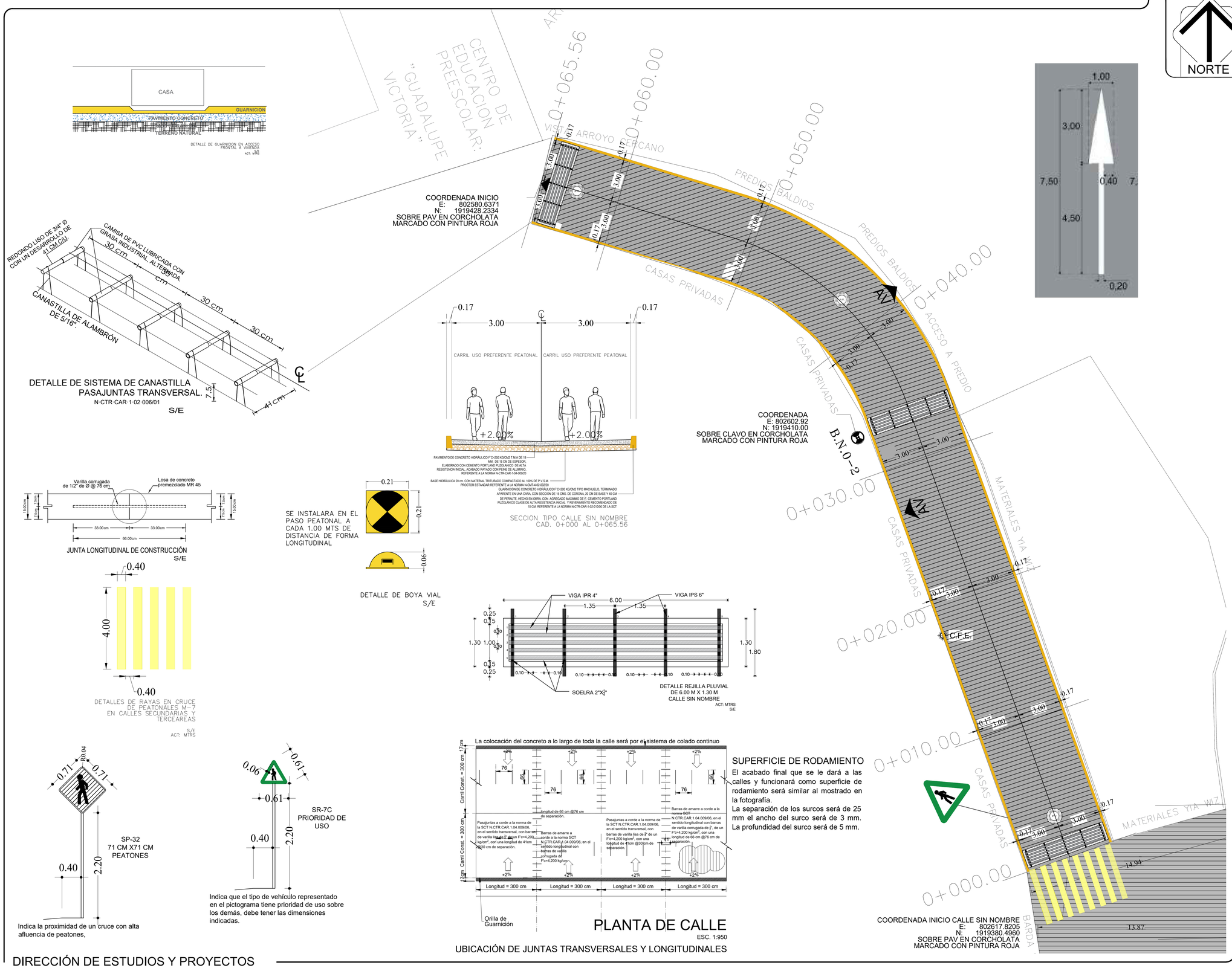

DIRECCIÓN DE ESTUDIOS Y PROYECTOS

MACRO LOCALIZACIÓN:

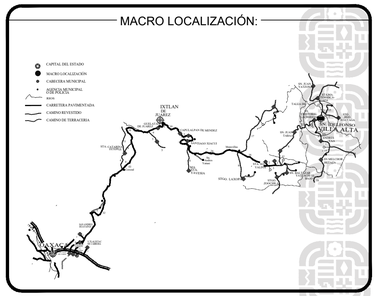

MICRO LOCALIZACIÓN:

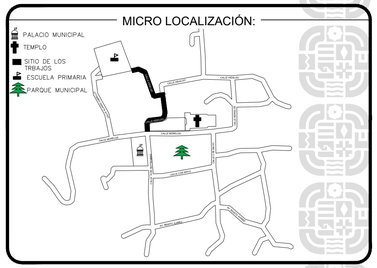

SIMBOLOGIA:

- Eje de proyecto
- Cotas
- Boyas metalicas
- Banco de nivel
- Rejillas pluviales proyectadas
- Sentido de circulación
- Andador peatonal proyectado
- Carril de circulación vehicular
- Pozo de Visita de red de Drenaje
- C.F.E. Posteria de la Red de energía CFE.
- Posteria de servicio TELMEX
- AV Predio con Acceso Vehicular
- Guarnición

INFRAESTRUCTURAS
SECRETARIA DE INFRAESTRUCTURAS Y COMUNICACIONES

ING. SALOMÓN JARA CRUZ
GOBERNADOR CONSTITUCIONAL DEL ESTADO DE OAXACA
ARQ. SILDIA MECOTT GOMEZ
SECRETARIA DE INFRAESTRUCTURAS Y COMUNICACIONES
ING. LUIS EDUARDO VELASCO LUNA
SUB SECRETARIO DE OBRAS PUBLICAS

DIRECCIÓN DE ESTUDIOS Y PROYECTOS

ING. EDGAR ARMANDO MONTES CASTILLO
DIRECTOR DE ESTUDIOS Y PROYECTOS

SELLO DE APROBACIÓN
DIRECCIÓN DE ESTUDIOS Y PROYECTOS

MTRO. LUIS ALBERTO GONZÁLEZ CRUZ
JEFE DEL DEPARTAMENTO DE ESTUDIOS

NOMBRE DE LA OBRA:

REHABILITACIÓN DE LAS CALLES HIDALGO Y SIN NOMBRE CON CONCRETO HIDRÁULICO, EN LA LOCALIDAD DE SAN ILDEFONSO VILLA ALTA, MUNICIPIO DE SAN ILDEFONSO VILLA ALTA

UBICACION:

MUNICIPIO: SAN ILDEFONSO VILLA ALTA
DISTRITO: VILLA ALTA
LOCALIDAD: SAN ILDEFONSO VILLA ALTA
REGION: SIERRA DE JUÁREZ

DATOS DE TECNICO RESPONSABLE:

DIRECTOR RESPONSABLE DE OBRA
PROYECTISTA

TIPO DE PLANO:
PLANTA ARQUITECTONICA CALLE SIN NOMBRE

FECHA: 2026
ESCALA: EL QUE SE INDICA
ACOTACIÓN: METROS
CLAVE DE PLANO: PL-ARQ-02
No. PLANO: 02 de 06